Culture Presse
Union des commerçants des loisirs et de la presse

Soutien aux kiosquiers parisiens

lun 18/03/2019 - 09:28

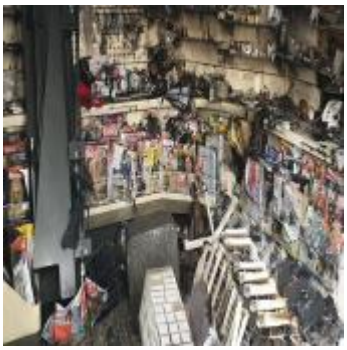

Culture Presse, son président **Daniel Panetto** et l'ensemble de son Bureau national, tient à témoigner de son soutien aux **kiosquiers** victimes d'incendies et d'importants dégâts matériels, ce week-end lors de la manifestation des **gilets jaunes**, sur les Champs-Elysées.
Daniel Panetto rencontre les kiosquiers touchés avec le **Ministre de la Culture, Franck Riester** , aujourd'hui en fin de matinée, sur les lieux des événements.